Tiurtoppen Hytter AS – tiurtoppen.no Hovedkontor: Elvegaten 19, 2609 Lillehammer - Salgskontor: Billingstadsletta 25, 1396 Billingstad - Telefon: 400 34120 - E-post: post@tiurtoppen.no

Hytte	**TTH Geilo 1-377**	Sum disp. areal hytte:	377 m²	Innredet, oppvarmet areal:	342 m²	Innredet, ikke-oppv. areal:	0 m²	Uinnredet ikke-oppv. areal:	35 m²
		Antall soverom:	6	Antall sengeplasser:	13	Antall bad + WC:	4+1	Åpent overbygd uteareal	13 m²
BRA*): hytte:	377 m²	BYA:	200 m²	Hovedplan oppvarmet BRA*):	163 m²	Kjellerplan oppvarmet BRA*):	123 m²	Loftsplan golvareal- ikke BRA*):	0 m²
BRA*): oppvarmet areal:	342 m²	Største lengde hytte:	23,2 m	Hovedplan ikke-oppv. BRA*):	0 m²	Kjellerplan ikke-oppv. BRA*):	35 m²	Loftsplan BRA*):	56 m²
BRA*): ikke-oppvarmet areal	35 m²	Største bredde hytte:	11,1 m	Hovedplan Sum BRA*):	163 m²	Kjellerplan Sum BRA*):	158 m²	Loftsplan Sum areal:	56 m²

Se flere muligheter, tegninger og bilder: ***https://tiurtoppen.no/geilo 1 /***

*)*BRA: Definisjon og beregning ihht NS3940*

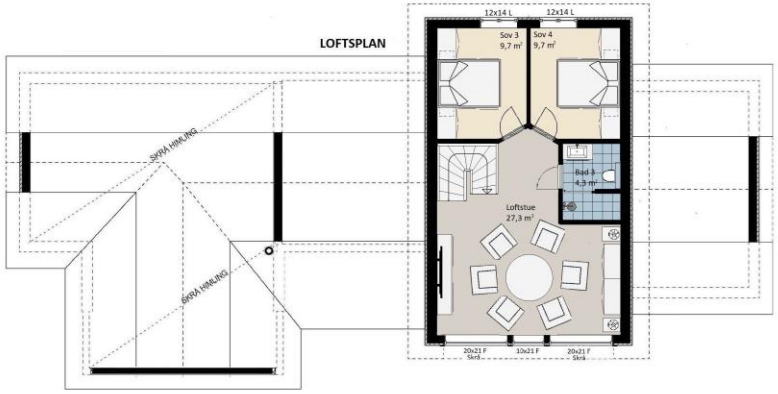

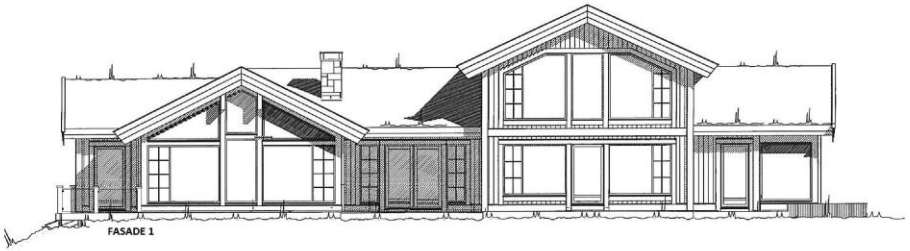

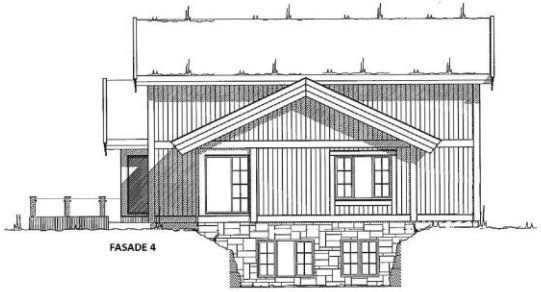

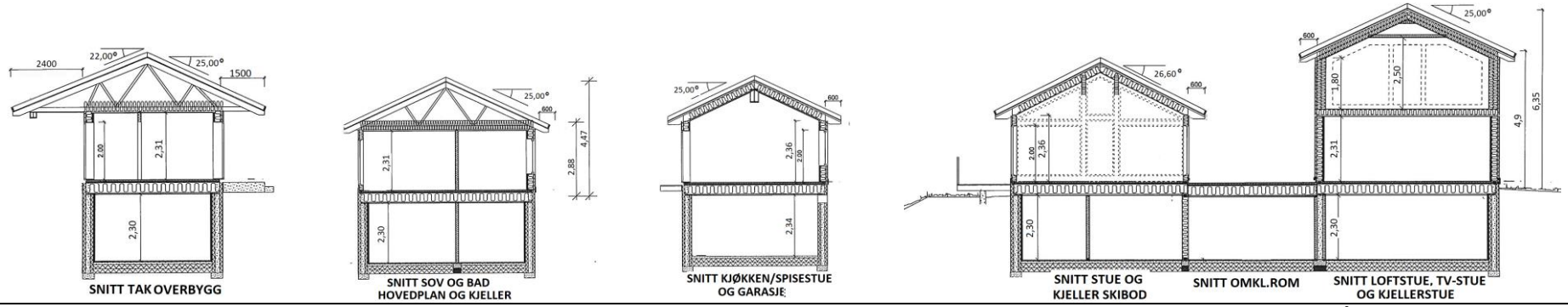

Denne tegning er Tiurtoppen Hytter AS' eiendom, og kan ikke overdras til eller benyttes av andre uten skriftlig samtykke fra Tiurtoppen Hytter AS. jfr. Lov om Åndsverk av 12.05.61.

ILLUSTRASJONER